

O REGISTRO NA CVM NÃO IMPLICA QUALQUER APRECIÇÃO SOBRE A COMPANHIA, SENDO OS SEUS ADMINISTRADORES RESPONSÁVEIS PELA VERACIDADE DAS INFORMAÇÕES PRESTADAS.

01.01 - IDENTIFICAÇÃO

1 - CÓDIGO CVM 00857-5	2 - DENOMINAÇÃO SOCIAL MAHLE METAL LEVE S.A.	3 - CNPJ 60.476.884/0001-87
4 - NIRE 35.3.0001506.1		

01.02 - SEDE

1 - ENDEREÇO COMPLETO Rodovia SP 340 - Km 176		2 - BAIRRO OU DISTRITO Mombaça	
3 - CEP 13840-970	4 - MUNICÍPIO Mogi Guaçu		5 - UF SP
6 - DDD 019	7 - TELEFONE 3861-9100	8 - TELEFONE -	9 - TELEFONE -
10 - TELEX			
11 - DDD 019	12 - FAX 3961-9255	13 - FAX -	14 - FAX -
15 - E-MAIL			

01.03 - DIRETOR DE RELAÇÕES COM INVESTIDORES (Endereço para Correspondência com a Companhia)

1 - NOME Claus Hoppen			
2 - ENDEREÇO COMPLETO Rodovia SP 340 - Km 176		3 - BAIRRO OU DISTRITO Mombaça	
4 - CEP 13840-970	5 - MUNICÍPIO Mogi Guaçu		6 - UF SP
7 - DDD 019	8 - TELEFONE 3861-9240	9 - TELEFONE -	10 - TELEFONE -
11 - TELEX			
12 - DDD 019	13 - FAX 3861-4486	14 - FAX -	15 - FAX -
16 - E-MAIL choppen@mahle.com.br			

01.04 - REFERÊNCIA / AUDITOR

EXERCÍCIO SOCIAL EM CURSO		TRIMESTRE ATUAL			TRIMESTRE ANTERIOR		
1 - INÍCIO	2 - TÉRMINO	3 - NÚMERO	4 - INÍCIO	5 - TÉRMINO	6 - NÚMERO	7 - INÍCIO	8 - TÉRMINO
01/01/2001	31/12/2001	3	01/07/2001	30/09/2001	2	01/04/2001	30/06/2001
9 - NOME/RAZÃO SOCIAL DO AUDITOR Arthur Andersen S/C					10 - CÓDIGO CVM 00283-6		
11 - NOME DO RESPONSÁVEL TÉCNICO Paulo Manuchackian					12 - CPF DO RESP. TÉCNICO 573.068.778-87		

01.01 - IDENTIFICAÇÃO

1 - CÓDIGO CVM 00857-5	2 - DENOMINAÇÃO SOCIAL MAHLE METAL LEVE S.A.	3 - CNPJ 60.476.884/0001-87
---------------------------	---	--------------------------------

01.05 - COMPOSIÇÃO DO CAPITAL SOCIAL

Número de Ações (Mil)	1 - TRIMESTRE ATUAL 30/09/2001	2 - TRIMESTRE ANTERIOR 30/06/2001	3 - IGUAL TRIMESTRE EX. ANTERIOR 30/09/2000
Do Capital Integralizado			
1 - Ordinárias	3.480.366	3.480.366	3.480.366
2 - Preferenciais	5.164.524	5.164.524	5.164.524
3 - Total	8.644.890	8.644.890	8.644.890
Em Tesouraria			
4 - Ordinárias	0	0	0
5 - Preferenciais	0	0	0
6 - Total	0	0	0

01.06 - CARACTERÍSTICAS DA EMPRESA

1 - TIPO DE EMPRESA Empresa Comercial, Industrial e Outras
2 - TIPO DE SITUAÇÃO Operacional
3 - NATUREZA DO CONTROLE ACIONÁRIO Privada Nacional
4 - CÓDIGO ATIVIDADE 1120000 - Material de Transporte
5 - ATIVIDADE PRINCIPAL Indústria e com. peças e comp. p/ motores a combustão
6 - TIPO DE CONSOLIDADO Total
7 - TIPO DO RELATÓRIO DOS AUDITORES Sem Ressalva

01.07 - SOCIEDADES NÃO INCLUÍDAS NAS DEMONSTRAÇÕES FINANCEIRAS CONSOLIDADAS

1 - ITEM	2 - CNPJ	3 - DENOMINAÇÃO SOCIAL
----------	----------	------------------------

01.08 - PROVENTOS EM DINHEIRO DELIBERADOS E/OU PAGOS DURANTE E APÓS O TRIMESTRE

1 - ITEM	2 - EVENTO	3 - APROVAÇÃO	4 - PROVENTO	5 - INÍCIO PGTO.	6 - TIPO AÇÃO	7 - VALOR DO PROVENTO P/ AÇÃO
----------	------------	---------------	--------------	------------------	---------------	-------------------------------

01.01 - IDENTIFICAÇÃO

1 - CÓDIGO CVM 00857-5	2 - DENOMINAÇÃO SOCIAL MAHLE METAL LEVE S.A.	3 - CNPJ 60.476.884/0001-87
---------------------------	---	--------------------------------

01.09 - CAPITAL SOCIAL SUBSCRITO E ALTERAÇÕES NO EXERCÍCIO SOCIAL EM CURSO

1- ITEM	2 - DATA DA ALTERAÇÃO	3 - VALOR DO CAPITAL SOCIAL (Reais Mil)	4 - VALOR DA ALTERAÇÃO (Reais Mil)	5 - ORIGEM DA ALTERAÇÃO	7 - QUANTIDADE DE AÇÕES EMITIDAS (Mil)	8 - PREÇO DA AÇÃO NA EMISSÃO (Reais)
---------	-----------------------	--	---------------------------------------	-------------------------	---	---

01.10 - DIRETOR DE RELAÇÕES COM INVESTIDORES

1 - DATA 01/11/2001	2 - ASSINATURA
------------------------	----------------

01.01 - IDENTIFICAÇÃO

1 - CÓDIGO CVM	2 - DENOMINAÇÃO SOCIAL	3 - CNPJ
00857-5	MAHLE METAL LEVE S.A.	60.476.884/0001-87

02.01 - BALANÇO PATRIMONIAL ATIVO (Reais Mil)

1 - CÓDIGO	2 - DESCRIÇÃO	3 - 30/09/2001	4 - 30/06/2001
1	Ativo Total	490.063	446.835
1.01	Ativo Circulante	241.295	192.062
1.01.01	Disponibilidades	24.673	21.735
1.01.01.01	Caixas e Bancos	2.839	1.287
1.01.01.02	Aplicações Financeiras	21.834	20.448
1.01.02	Créditos	143.882	98.487
1.01.02.01	Duplicatas a receber	88.150	80.308
1.01.02.02	Saques Descontados	(25.338)	(51.914)
1.01.02.03	Partes Relacionadas	83.791	71.548
1.01.02.04	Provisão para Devedores Duvidosos	(6.448)	(4.756)
1.01.02.05	Imposto a recuperar	3.727	3.301
1.01.03	Estoques	65.154	63.793
1.01.03.01	Produtos acabados	24.005	26.345
1.01.03.02	Produtos em Elaboração	19.034	19.313
1.01.03.03	Matérias-Primas	12.768	13.648
1.01.03.04	Materiais Auxiliares	7.649	7.477
1.01.03.05	Importação em Andamento	6.366	2.114
1.01.03.06	Provisão para Perda nos Estoques	(4.668)	(5.104)
1.01.04	Outros	7.586	8.047
1.02	Ativo Realizável a Longo Prazo	52.919	55.158
1.02.01	Créditos Diversos	0	0
1.02.02	Créditos com Pessoas Ligadas	385	1.273
1.02.02.01	Com Coligadas	0	0
1.02.02.02	Com Controladas	385	1.273
1.02.02.03	Com Outras Pessoas Ligadas	0	0
1.02.03	Outros	52.534	53.885
1.02.03.01	Crédito tributário	36.805	39.240
1.02.03.02	Imposto a recuperar	2.245	1.837
1.02.03.03	Bens destinados à venda	251	251
1.02.03.04	Outros, basicamente depósito judiciais	13.233	12.557
1.03	Ativo Permanente	195.849	199.615
1.03.01	Investimentos	36.473	42.966
1.03.01.01	Participações em Coligadas	22.771	20.576
1.03.01.01.01	Mahle MMG Ltda	19.123	17.054
1.03.01.01.02	Mahle CMP S.A.	3.648	3.522
1.03.01.02	Participações em Controladas	13.331	22.019
1.03.01.02.01	Metal Leve International Limited	3.061	12.423
1.03.01.02.02	Mahle Metal Leve Miba Sinterizados Ltda	9.389	9.596
1.03.01.02.03	Metal Leve GmbH	881	0
1.03.01.03	Outros Investimentos	371	371
1.03.02	Imobilizado	154.928	152.676

01.01 - IDENTIFICAÇÃO

1 - CÓDIGO CVM 00857-5	2 - DENOMINAÇÃO SOCIAL MAHLE METAL LEVE S.A.	3 - CNPJ 60.476.884/0001-87
---------------------------	---	--------------------------------

02.01 - BALANÇO PATRIMONIAL ATIVO (Reais Mil)

1 - CÓDIGO	2 - DESCRIÇÃO	3 -30/09/2001	4 -30/06/2001
1.03.02.01	Edifícios e Construções	28.048	25.911
1.03.02.02	Maqs. Equip. e Instalações	109.136	101.990
1.03.02.03	Móveis e Utensílios	2.310	1.825
1.03.02.04	Bens de Transporte	2.108	1.921
1.03.02.05	Terrenos	3.062	3.062
1.03.02.06	Imobilizações em Andamento	9.639	17.352
1.03.02.07	Adiantamento a Fornecedores	588	578
1.03.02.08	Direito do uso de telefone	37	37
1.03.03	Diferido	4.448	3.973

01.01 - IDENTIFICAÇÃO

1 - CÓDIGO CVM	2 - DENOMINAÇÃO SOCIAL	3 - CNPJ
00857-5	MAHLE METAL LEVE S.A.	60.476.884/0001-87

02.02 - BALANÇO PATRIMONIAL PASSIVO (Reais Mil)

1 - CÓDIGO	2 - DESCRIÇÃO	3 - 30/09/2001	4 - 30/06/2001
2	Passivo Total	490.063	446.835
2.01	Passivo Circulante	89.941	80.316
2.01.01	Empréstimos e Financiamentos	7.980	7.073
2.01.02	Debêntures	0	0
2.01.03	Fornecedores	27.950	26.000
2.01.04	Impostos, Taxas e Contribuições	2.263	2.302
2.01.05	Dividendos a Pagar	0	0
2.01.06	Provisões	21.355	14.416
2.01.06.01	Provisão p/ Férias e 13º Salário	16.371	13.097
2.01.06.02	Prov. p/ Imp. de renda e contr. social	4.984	1.319
2.01.07	Dívidas com Pessoas Ligadas	14.564	11.857
2.01.08	Outros	15.829	18.668
2.01.08.01	Obrigações Trabalhistas	4.405	8.008
2.01.08.02	Contas e Despesas a Pagar	11.424	10.660
2.02	Passivo Exigível a Longo Prazo	59.402	54.619
2.02.01	Empréstimos e Financiamentos	7.895	8.353
2.02.01.01	Financiamentos	7.895	8.353
2.02.02	Debêntures	0	0
2.02.03	Provisões	51.507	46.266
2.02.03.01	Prov. p/ passivo a descoberto de invest.	0	1.600
2.02.03.02	Provisão para contingências	51.507	44.666
2.02.04	Dívidas com Pessoas Ligadas	0	0
2.02.05	Outros	0	0
2.03	Resultados de Exercícios Futuros	0	0
2.05	Patrimônio Líquido	340.720	311.900
2.05.01	Capital Social Realizado	160.544	160.544
2.05.02	Reservas de Capital	0	0
2.05.03	Reservas de Reavaliação	0	0
2.05.03.01	Ativos Próprios	0	0
2.05.03.02	Controladas/Coligadas	0	0
2.05.04	Reservas de Lucro	9.791	8.350
2.05.04.01	Legal	9.791	8.350
2.05.04.02	Estatutária	0	0
2.05.04.03	Para Contingências	0	0
2.05.04.04	De Lucros a Realizar	0	0
2.05.04.05	Retenção de Lucros	0	0
2.05.04.06	Especial p/ Dividendos Não Distribuídos	0	0
2.05.04.07	Outras Reservas de Lucro	0	0
2.05.05	Lucros/Prejuízos Acumulados	170.385	143.006

01.01 - IDENTIFICAÇÃO

1 - CÓDIGO CVM	2 - DENOMINAÇÃO SOCIAL	3 - CNPJ
00857-5	MAHLE METAL LEVE S.A.	60.476.884/0001-87

03.01 - DEMONSTRAÇÃO DO RESULTADO (Reais Mil)

1 - CÓDIGO	2 - DESCRIÇÃO	3 - 01/07/2001 a 30/09/2001	4 - 01/01/2001 a 30/09/2001	5 - 01/07/2000 a 30/09/2000	6 - 01/01/2000 a 30/09/2000
3.01	Receita Bruta de Vendas e/ou Serviços	195.055	544.070	158.944	443.751
3.02	Deduções da Receita Bruta	(22.013)	(64.298)	(20.715)	(58.078)
3.03	Receita Líquida de Vendas e/ou Serviços	173.042	479.772	138.229	385.673
3.04	Custo de Bens e/ou Serviços Vendidos	(106.524)	(300.652)	(89.909)	(254.268)
3.05	Resultado Bruto	66.518	179.120	48.320	131.405
3.06	Despesas/Receitas Operacionais	(21.722)	(62.499)	(24.879)	(68.131)
3.06.01	Com Vendas	(13.477)	(31.907)	(10.065)	(24.036)
3.06.02	Gerais e Administrativas	(8.473)	(29.592)	(12.427)	(28.957)
3.06.02.01	Honorários da Administração	(355)	(1.032)	(301)	(994)
3.06.02.02	Despesas Administrativas	(8.118)	(28.560)	(12.126)	(27.963)
3.06.03	Financeiras	7.545	11.699	(2.342)	(7.464)
3.06.03.01	Receitas Financeiras	28.115	60.411	2.282	7.842
3.06.03.02	Despesas Financeiras	(20.570)	(48.712)	(4.624)	(15.306)
3.06.04	Outras Receitas Operacionais	4.861	7.540	3.155	5.724
3.06.05	Outras Despesas Operacionais	(5.641)	(17.665)	(4.764)	(17.722)
3.06.05.01	Gasto c/ Pesquisa Tecnológicas	(1.703)	(6.523)	(2.682)	(7.136)
3.06.05.02	Outras Desp. Operacionais	(2.849)	(7.302)	(925)	(6.877)
3.06.05.03	Participação Empregados-Acordo Sindical	(1.089)	(3.840)	(1.157)	(3.709)
3.06.06	Resultado da Equivalência Patrimonial	(6.537)	(2.574)	1.564	4.324
3.07	Resultado Operacional	44.796	116.621	23.441	63.274
3.08	Resultado Não Operacional	(589)	(746)	182	306
3.08.01	Receitas	0	0	182	306
3.08.02	Despesas	(589)	(746)	0	0
3.09	Resultado Antes Tributação/Participações	44.207	115.875	23.623	63.580
3.10	Provisão para IR e Contribuição Social	(17.585)	(39.729)	(6.780)	(16.451)
3.11	IR Diferido	2.198	9.233	5.787	7.182
3.12	Participações/Contribuições Estatutárias	0	0	0	0

01.01 - IDENTIFICAÇÃO

1 - CÓDIGO CVM	2 - DENOMINAÇÃO SOCIAL	3 - CNPJ
00857-5	MAHLE METAL LEVE S.A.	60.476.884/0001-87

03.01 - DEMONSTRAÇÃO DO RESULTADO (Reais Mil)

1 - CÓDIGO	2 - DESCRIÇÃO	3 - 01/07/2001 a 30/09/2001	4 - 01/01/2001 a 30/09/2001	5 - 01/07/2000 a 30/09/2000	6 - 01/01/2000 a 30/09/2000
3.12.01	Participações	0	0	0	0
3.12.02	Contribuições	0	0	0	0
3.13	Reversão dos Juros sobre Capital Próprio	0	0	0	0
3.15	Lucro/Prejuízo do Período	28.820	85.379	22.630	54.311
	NÚMERO AÇÕES, EX-TESOURARIA (Mil)	8.644.890	8.644.890	8.644.890	8.644.890
	LUCRO POR AÇÃO	0,00333	0,00988	0,00262	0,00628
	PREJUÍZO POR AÇÃO				

00857-5 MAHLE METAL LEVE S.A.

60.476.884/0001-87

04.01 - NOTAS EXPLICATIVAS

(Valores em milhares de reais)

1- Apresentação das Informações Trimestrais

As informações trimestrais em 30 de setembro de 2001 foram preparadas e estão sendo apresentadas de acordo com as práticas contábeis emanadas da legislação societária brasileira e diretrizes pertinentes da Comissão de Valores Mobiliários - CVM. Essas práticas e diretrizes são consistentes com aquelas utilizadas e divulgadas com relação às demonstrações contábeis para o ano findo em 31 de dezembro de 2000. Conforme determina a Instrução CVM nº 247/96, as demonstrações contábeis consolidadas incluem as controladas em conjunto, Mahle CMP S.A. e Mahle MMG Ltda., observada a proporção de participação nestas Companhias.

2 - Partes Relacionadas

As transações e saldos entre a companhia e as partes relacionadas observaram as condições usuais de mercado e podem ser resumidas como segue:

	Ativo <u>Circulante</u>	Passivo <u>Circulante</u>
Mahle GmbH	9.311	1.068
Metal Leve GmbH	-	199
Mahle Inc. Co.	48.135	984
Mahle S.A. Argentina	2.411	117
Mahle Metal Leve Miba Sinterizados Ltda.	35	5
Mahle Inc., Cylinders Division	3.577	21
Mahle MMG Ltda.	9	1.328
Mahle Mondial S.p.A.	16	188
Mahle Pistones - México	1.783	59
Mahle Cofap Anéis S.A.	929	6.909
Mahle Filter System	5.257	-
Mahle Componentes de Motores S.A.	633	-
Mahle Tecn. Inc.	101	-
Mahle Sistema de Filtração Ltda.	247	-
Mahle Valve Train France	11.195	-
ML International	129	3.647
Mahle Ind. e Comercio	1	2
Mahle Ventiltrieb	-	37
Mahle S.A. Espanha	22	-
	-----	-----
Saldo em 30.09.2001	83.791	14.564
	=====	=====
Saldo em 30.06.2001	71.548	11.857

00857-5 MAHLE METAL LEVE S.A.

60.476.884/0001-87

04.01 - NOTAS EXPLICATIVAS

Continuação - Partes Relacionadas

	Vendas no trimestre	Vendas Acumuladas	Compras no trimestre	Compras Acumuladas
	-----	-----	-----	-----
Mahle GmbH	9.467	26.575	1.723	4.698
Mahle Inc. Co.	36.687	98.727	161	316
Mahle Metal Leve Miba Sinterizados Ltda.	127 (*)	359 (*)	92 (*)	398 (*)
Mahle S.A. Argentina	245	1.486	59	59
Mahle MMG Ltda.	24 (*)	30 (*)	10.682 (*)	31.754 (*)
Mahle Cofap Anéis S.A.	3.989 (*)	8.439 (*)	12.626 (*)	33.378 (*)
Mahle Valve Train France	5.378	16.342	-	-
Mahle Inc., Cylinders Division	3.379	10.505	27	47
Mahle Pistones – México	2.303	3.083	-	-
Mahle Sistema de Filtração	265 (*)	321 (*)	-	114 (*)
Mahle Filter System	1.297	5.721	-	-
Mahle Mondial			24	24
Mahle S.A. – Espanha	-	17	-	-
Mahle Componentes de Motores S.A.	314	1.438	-	-
Mahle Ind. e Com. Ltda.	-	-	1.747 (*)	6.122 (*)
Total	63.475	173.043	27.141	76.910
Mesmo período do ano anterior	41.801	119.592	25.027	64.232

(*) Valores líquidos de IPI e ICMS.

Os ativos e passivos, substancialmente, decorrem de operações comerciais entre as empresas.

O crédito com parte relacionada, demonstrado no realizável a longo prazo no montante de R\$ 385 (R\$ 1.273 em 30.06.2001), refere-se a mútuo com a controlada Mahle Metal Leve Miba Sinterizados Ltda., o qual é remunerado com base no custo do endividamento médio da controladora, não tendo data de vencimento determinada.

A controlada Metal Leve GmbH, auditada por outros auditores, não está demonstrada na rubrica de investimentos, no trimestre findo em 30.06.2001, pelo fato de apresentar passivo a descoberto naquela data. A provisão para o passivo a

00857-5 MAHLE METAL LEVE S.A.

60.476.884/0001-87

04.01 - NOTAS EXPLICATIVAS

descoberto, montou no segundo trimestre R\$ 1.600, conforme registrada no exigível a longo prazo. Em 30 de setembro de 2001 o investimento foi reclassificado para o ativo permanente conforme nota 5.

3 - Provisão para devedores duvidosos

Constituída com base na análise dos riscos na realização de créditos a receber em montante considerado suficiente para fazer face a eventuais perdas na realização dos créditos vencidos e dos valores em cobrança judicial. Em 30 de setembro de 2001, monta em R\$ 6.448 (R\$ 4.756 em 30.06.01). A baixa dessa provisão é procedida à medida que os títulos são liquidados, ou quando se esgotarem os meios de cobrança judicial.

4 - Provisão para Perda nos Estoques

Refere-se a provisão para perda na comercialização de produtos acabados cujos valores de realização são inferiores aos seus custos de aquisição e ou produção, no montante de R\$ 3.725 (R\$ 4.142 em 30.06.01), e sobre matérias primas e materiais diversos, com giro superior a 360 dias no montante de R\$ 943 (R\$ 962 em 30.06.01), totalizando no acumulado dos nove meses findo em 30.09.01 R\$ 4.668 (R\$ 5.104 no primeiro semestre de 2001).

5 - Investimentos

A posição dos investimentos em controladas, controladas em conjunto e coligadas é como segue:

Investidas	Invest. 30.09.2001	% Partic. Capital	Patrim. Líquido Ajustado	Lucros (prej.) em nove meses	Equiv. Patrim.	Var.cambial S/ investim.
Metal Leve International Limited (BVI)	3.061	100	3.061	(10.932)	(10.932)	3.813
Mahle Metal Leve Miba Sinterizados Ltda.	9.389	70	13.413	524	367	-
Mahle MMG Ltda.	19.124	30	63.745	15.260	4.732	-
Mahle CMP S.A.	3.648	30	12.161	1.036	321	-
Metal Leve GmbH	881	100	881	2.938	2.938	(471)
	36.103				(2.574)	3.342

6 - Imposto de Renda e Contribuição Social

Considerando o pronunciamento emitido pelo IBRACON sobre a contabilização do imposto de renda e contribuição social, aprovado pela Deliberação CVM nº 273 de 20 de agosto de 1998, a controladora reconhece Imposto de Renda e Contribuição

00857-5 MAHLE METAL LEVE S.A.

60.476.884/0001-87

04.01 - NOTAS EXPLICATIVAS

Social diferido decorrente das diferenças temporárias e prejuízos fiscais acumulados. O saldo deste diferido em 30 de setembro de 2001, de R\$ 36.805 (R\$ 39.240 em 30.06.01), foi registrado no realizável a longo prazo. Estes ativos foram constituídos com base na expectativa atual de realização com lucros futuros, com contrapartida no resultado do exercício, na rubrica “Imposto de renda diferido”.

O quadro a seguir demonstra a composição dos referidos créditos tributários, na controladora e no consolidado, em 30 de setembro de 2001.

	Imposto de renda (25%)	Contribuição social (8 a 9%)	Total
Prejuízos fiscais e bases negativas de contribuição social acumulados	12.175	-	12.175
Efeitos sobre diferenças temporárias:			
Provisão para contingências	10.971	3.511	14.482
Provisão para perdas nos estoques	1.167	373	1.540
Parcela temporariamente indedutível da provisão para devedores duvidosos	1.206	386	1.592
Outras provisões temporariamente indedutíveis	5.315	1.701	7.016
	-----	-----	-----
Crédito tributário total sobre diferenças temporárias e prejuízos fiscais acumulados	30.834	5.971	36.805
	=====	=====	=====

O imposto de renda e a contribuição social sobre o resultado tributável apurado no trimestre e no período de nove meses findo em 30 de setembro de 2001, foram reconhecidos no resultado na rubrica “Provisão para imposto de renda e contribuição social”.

O quadro a seguir é uma reconciliação dos efeitos do imposto de renda e da contribuição social sobre o lucro apurado no período de nove meses findo em 30 de setembro de 2001.

	Imposto de renda	Controladora Contribuição social	Total
Lucro contábil no período de nove meses	115.875	115.875	115.875
Alíquota nominal	25%	9%	34%
	-----	-----	-----
Provisão nominal sobre o lucro contábil	28.969	10.429	39.398
Efeitos sobre diferenças permanentes:			
Equivalência patrimonial	644	232	876
Variação cambial s/ investimentos	(836)	(301)	(1.137)

00857-5 MAHLE METAL LEVE S.A.	60.476.884/0001-87
-------------------------------	--------------------

04.01 - NOTAS EXPLICATIVAS

Outras diferenças permanentes	352	240	592
	-----	-----	-----
Provisão p/ Imp. de renda e Contr. Social	29.129	10.600	39.729
	=====	=====	=====

	Consolidado		
	Imposto de renda	Contribuição social	Total
Lucro contábil no período de nove meses	125.409	125.409	125.409
Alíquota nominal	25%	9%	34%
	-----	-----	-----
Provisão nominal sobre o lucro contábil	31.352	11.287	42.639
Efeitos sobre diferenças permanentes (inclusive diferencial de alíquota sobre resultado de subsidiária no exterior)	841	369	1.210
	-----	-----	-----
Provisão p/ Imp. de renda e Contr. Social	32.193	11.656	43.849
	=====	=====	=====

7 – Financiamentos

	Taxa média de juros a.a. (%)	30.09.01	30.06.01
Moeda Nacional:	-----	-----	-----
FINAME	TJLP+4,5%	3.709	4.135
BNDES	TJLP+4,0%	3.501	3.871
Moeda Estrangeira:			
Financiamento à import. e capital de giro	4,65%	8.665	7.420
		-----	-----
Total		15.875	15.426
Parcelas vencíveis a curto prazo		(7.980)	(7.073)
		-----	-----
Parcelas vencíveis a longo prazo		7.895	8.353
		=====	=====

Os financiamentos destinam-se principalmente à aquisição de máquinas e equipamentos. Em garantia, foram oferecidos os bens financiados e aval da Diretoria.

8 - Instrumentos financeiros

A Sociedade e suas controladas mantém políticas e estratégias operacionais, visando liquidez, rentabilidade e segurança, bem como, possui procedimentos de monitoramento dos saldos e tem operado com bancos que atendem os requisitos de solidez financeira e confiabilidade, segundo os critérios estabelecidos por sua

00857-5 MAHLE METAL LEVE S.A.

60.476.884/0001-87

04.01 - NOTAS EXPLICATIVAS

Administração. A política de controle consiste em acompanhamento permanente das taxas contratadas, comparativamente às taxas vigentes no mercado.

A avaliação da Administração da Sociedade não identificou a ocorrência de diferenças relevantes entre os valores de mercado e aqueles apresentados nas demonstrações contábeis individuais e consolidadas em 30 de setembro de 2001, originados pelas aplicações financeiras, contas a receber e a pagar, empréstimos, financiamentos e cambiais descontadas (ACE) de curto e longo prazo.

Os valores de mercado foram estimados com base no valor presente dos desembolsos futuros associados a cada instrumento, utilizando as taxas de juros correntes para operações e vencimentos similares. Essas estimativas não indicam, necessariamente, que possam ser realizadas operações no mercado às taxas e/ou cotações adotadas. O uso de diferentes informações de mercado e/ou metodologias de avaliação poderão ter um efeito relevante no montante do valor estimado de mercado.

Em 30 de setembro de 2001, as operações de “vendedor” firmadas pela Sociedade montavam a R\$ 11.447 (R\$ 9.485 em 30.06.01), com prazo de vencimento de até 45 dias. Os riscos envolvidos na contratação dessas operações são basicamente de crédito.

No terceiro trimestre de 2001, a Sociedade e suas controladas não se utilizaram de instrumentos financeiros na forma de derivativos, para garantir passivos de empréstimos e financiamentos em moeda estrangeira.

9 - Provisões para contingências

A Controladora é parte em diversas ações judiciais envolvendo questões fiscais, trabalhistas e cíveis, decorrentes do curso normal de suas operações. Com base em uma avaliação do mérito destas questões feita por seus assessores legais, foi constituída provisão no montante de R\$ 51.507 (R\$ 44.666 em 30.06.01). A administração e seus assessores legais são de opinião que a resolução destas questões não produzirá um efeito superior ao montante provisionado. Para estes litígios foram efetuados depósitos judiciais no montante de R\$ 12.256 (R\$ 11.682 em 30.06.01).

00857-5 MAHLE METAL LEVE S.A.

60.476.884/0001-87

05.01 - COMENTÁRIO DO DESEMPENHO DA COMPANHIA NO TRIMESTRE

Conjuntura

A economia brasileira no período de janeiro a setembro de 2001, apresentou nos dois primeiros trimestres do ano aquecimento, fechando o primeiro semestre com crescimento no ritmo da atividade industrial. No terceiro trimestre apresentou uma situação completamente antagônica com forte desaceleração, proveniente principalmente da crise de energia deflagrada no final do mês de junho, da crise econômica da Argentina e do desaquecimento da economia de forma global, que desencadeou oscilações constantes nas taxas do dólar norte americano. Esse cenário agravou-se ainda mais após os acontecimentos do dia 11 de setembro que geraram a instabilidade política e de segurança a nível mundial.

O crescimento do Produto Interno Bruto está previsto para o ano de 2001 em torno de 1,5%, com queda em relação ao ano anterior (4% em 2000).

A inflação medida pelo INPC/IBGE, nos primeiros nove meses do ano, foi de 6,3 % (5,3% no exercício de 2000) e a moeda brasileira registrou queda no acumulado do exercício em curso de 37% em relação ao dólar norte-americano, conforme demonstrado no gráfico abaixo, passando de uma taxa de cambio de R\$ 1,95 no final do exercício anterior, para R\$ 2,67 em 30 de setembro do corrente exercício.

Demonstrativo das taxas do dólar por trimestre em 2000 e 2001

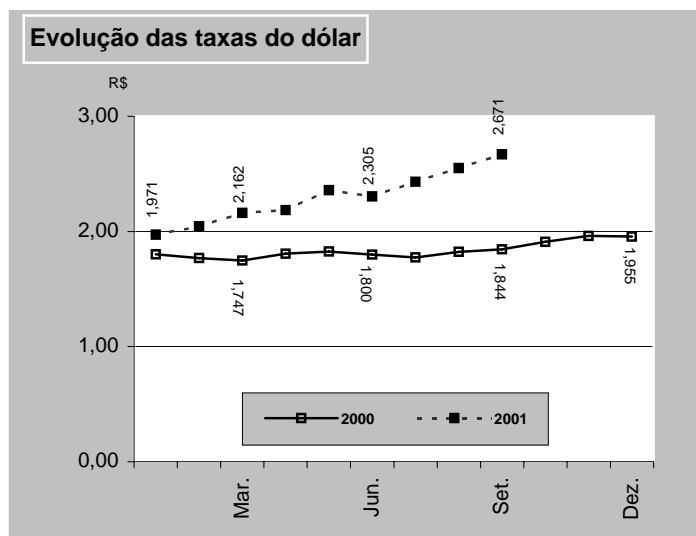

Indústria Automobilística

A indústria automobilística e o setor de autopeças em todo o mundo estão sendo afetados pela incerteza econômica e política, que provocou imediato desaquecimento econômico e desencadeou projeções econômicas menos otimistas para o próximo trimestre e para o exercício de 2002, e fez

00857-5 MAHLE METAL LEVE S.A.

60.476.884/0001-87

05.01 - COMENTÁRIO DO DESEMPENHO DA COMPANHIA NO TRIMESTRE

com que no mês de setembro, as revendedoras de carros dos EUA registrassem queda de 30% nas vendas de veículos em relação ao mês anterior.

No Brasil, o ritmo diário de produção da indústria automobilística a partir de junho reduziu-se significativamente, não havendo perspectivas de curto prazo de recuperação do mercado que está operando com taxas de câmbio e de juros em patamares elevados.

A produção de veículos no terceiro trimestre reduziu 15% em relação ao trimestre imediatamente anterior e 12% no mês de setembro comparado a agosto.

Comparação da Produção de Autoveículos

3º trim./01	3º trim./01	3º trim./01	Jan. a Set./01
3º trim./00	2º trim./01	1º trim./01	Jan. a Set./00
-4,0%	-15,0%	0,0%	12,0%

As vendas do setor automotivo ao mercado interno e externo, foram inferiores ao trimestre anterior e ao igual trimestre do exercício anterior. No mercado interno, o mês de setembro apresentou queda de 25% nas vendas de veículos em relação ao mês de agosto, e de 29% se comparado com a média do exercício em curso. No mercado externo esse desempenho foi positivo, com acréscimo de 8% e 13% respectivamente.

As montadoras e concessionárias estão adotando estratégias de marketing agressivas focalizadas no segmento de veículos populares, com o objetivo de atrair clientes e reduzir os estoques, que mantêm a média de 45 dias desde o mês de maio.

No final do mês de setembro foram introduzidos pelas montadoras períodos de férias coletivas aos seus funcionários, como forma de reduzir custos e aguardar a reação do mercado frente ao cenário de crise.

Demonstrativo da evolução das Vendas de Autoveículos

(Veículos leves, Caminhões e Ônibus)

Vendas - Mercado Interno

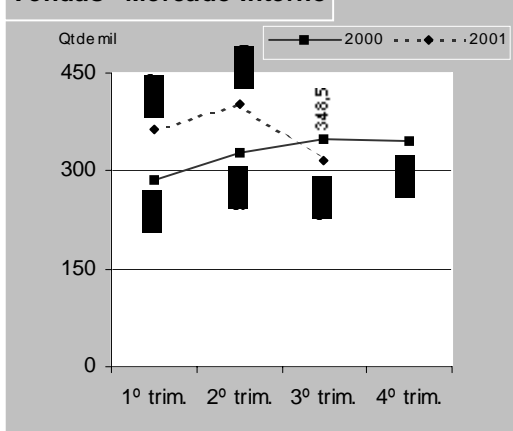

Vendas - Mercado Externo

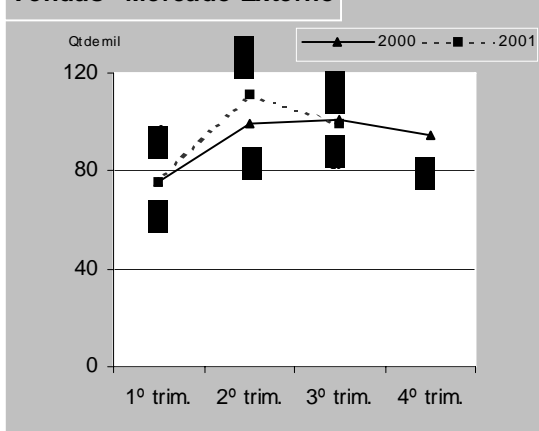

00857-5 MAHLE METAL LEVE S.A.

60.476.884/0001-87

05.01 - COMENTÁRIO DO DESEMPENHO DA COMPANHIA NO TRIMESTRE

Comparação das Vendas de Autoveículos

Mercado Interno

3º trim./01	3º trim./01	3º trim./01	Jan. a Set./01
3º trim./00	2º trim./01	1º trim./01	Jan. a Set./00
-9,0%	-21,0%	-13,0%	12,0%

Mercado Externo

3º trim./01	3º trim./01	3º trim./01	Jan. a Set./01
3º trim./00	2º trim./01	1º trim./01	Jan. a Set./00
-1,0%	-11,0%	32,0%	4,0%

Desempenho da companhia

No terceiro trimestre afetada pela retração econômica desencadeada internamente pela crise energética e externamente pela desaceleração das economias da Argentina e dos Estados Unidos, que se agravou fortemente após os acontecimentos do dia 11 de setembro, a companhia registrou queda nos volumes quantitativos de vendas e na evolução da sua carteira de pedidos.

A receita líquida de vendas da companhia registrou no trimestre aumento em reais em torno de 25% em relação ao mesmo trimestre do ano anterior (em dólares queda de 8%). No acumulado dos nove meses do ano, em comparação ao mesmo período do ano anterior o aumento em reais foi de 24% (em dólares queda de 2%) e comparativamente ao 2º trimestre de 2001, o aumento em reais foi de 4% (em dólares queda de 7%).

O mercado interno manteve-se nos mesmos níveis do trimestre imediatamente anterior. A redução no volume quantitativo de vendas ao mercado de equipamento original ocasionou queda no faturamento em reais na ordem de 5%, compensada pelo aumento, no mesmo percentual, no faturamento para o mercado de peças de reposição, que apresentou aumento no volume de peças vendidas no segmento de pistões e queda no segmento de bronzinas.

A queda de vendas neste trimestre, no mercado interno de equipamento original, é decorrente do comportamento atual da indústria automobilística, que vem provocando em cascata decréscimo no volume de vendas no segmento de autopeças.

As exportações somaram R\$ 92,1 milhões (US\$ 35,9 milhões) no trimestre e R\$ 250,1 milhões (US\$ 111,7 milhões) no acumulado dos nove meses do ano, acréscimo em reais de 9% e 28% em relação ao trimestre imediatamente anterior e ao acumulado do ano anterior, (em dólares queda de 5% e 3%) e representam aproximadamente 52% da receita líquida de vendas da companhia.

O mercado externo de equipamento original apresentou no trimestre aumento de 11% no volume de peças vendidas no segmento de pistões e queda de 10% no segmento de bronzinas. No mercado de peças de reposição acréscimo no volume de peças vendidas de 6% em pistões e queda de 11% em bronzinas, comparado ao trimestre imediatamente anterior.

00857-5 MAHLE METAL LEVE S.A.

60.476.884/0001-87

05.01 - COMENTÁRIO DO DESEMPENHO DA COMPANHIA NO TRIMESTRE

Receita Líquida de Vendas (em reais milhões)			
2000			
1º trimestre	2º trimestre	3º trimestre	Acum. até set
114,2	133,2	138,2	385,6
2001			
1º trimestre	2º trimestre	3º trimestre	Acum. até set
141,0	165,7	173,1	479,8

Comparativo da Receita Líquida de Vendas (variação percentual - %)			
2001 / 2000			
3º trim./01	3º trim./01	3º trim./01	Jan. a Set./01
3º trim./00	2º trim./01	1º trim./01	Jan. a Set./00
25,2%	4,4%	22,8%	24,4%

A seguir síntese ilustrativa da performance da companhia do trimestre e dos nove meses findo em 30 de setembro de 2000 e 2001.

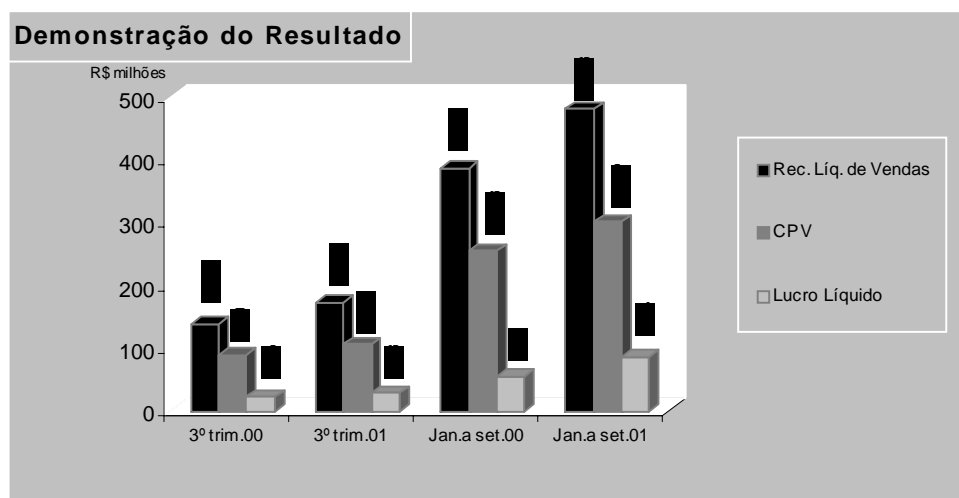

00857-5 MAHLE METAL LEVE S.A.

60.476.884/0001-87

05.01 - COMENTÁRIO DO DESEMPENHO DA COMPANHIA NO TRIMESTRE

O lucro líquido do trimestre foi de R\$ 28,8 milhões, queda de 6% em relação ao trimestre imediatamente anterior e acréscimo de 27% em relação ao igual período de 2000. No acumulado de janeiro a setembro atingiu R\$ 85,4 milhões, com aumento de 57% sobre o mesmo período do ano anterior.

Contribuiu significativamente para formação do resultado acumulado dos nove meses do ano, os efeitos da desvalorização do real em relação ao dólar. Houve também aumento do faturamento em reais, decorrente, do acréscimo do volume de vendas ocorrido no mercado interno. Outro fator que contribuiu para lucratividade do período foi o aumento da produtividade, que passou de uma margem bruta de 34% no acumulado até setembro do exercício anterior para 37% nesse exercício. O resultado do terceiro trimestre foi afetado negativamente, em comparação ao trimestre imediatamente anterior, pela queda no volume de peças vendidas no mercado interno de equipamento original e no mercado externo de peças para reposição.

Resultado Financeiro

A contínua redução do grau de endividamento da companhia agregado às desvalorizações do real, vem refletindo significativamente no resultado do exercício em curso, apresentando resultados financeiros líquidos positivos no acumulado dos nove meses do ano de R\$ 11,7 milhões. No igual período do ano anterior a empresa apresentou despesa de R\$ 7,5 milhões, conforme demonstrado no quadro a seguir.

Demonstrativo dos efeitos das oscilações do cambio nas Demonstrações do Resultado				
	2001		2000	
	3º trimestre	Ac. Até set.	3º trimestre	Ac. Até set.
Resultado Financeiro líquido	7.545	11.699	(2.342)	(7.465)
.Receitas Financeiras				
-Variação cambial	26.707	57.001	1.287	5.036
-Juros	1.255	2.806	932	2.330
-Outras receitas	153	604	63	519
	<u>28.115</u>	<u>60.411</u>	<u>2.282</u>	<u>7.885</u>
.Despesas Financeiras				
-Variação cambial	(17.133)	(40.493)	(1.787)	(6.571)
-Juros	(1.860)	(3.949)	(1.211)	(3.462)
-Outras despesas	(1.577)	(4.270)	(1.626)	(5.317)
	<u>(20.570)</u>	<u>(48.712)</u>	<u>(4.624)</u>	<u>(15.350)</u>

A manutenção da política de exposição ativa em moeda estrangeira adotada pela companhia tem revelado efeitos positivos à situação financeira da companhia face às constantes desvalorizações da moeda nacional em relação ao Dólar.

Recursos Humanos e Investimentos

00857-5 MAHLE METAL LEVE S.A.

60.476.884/0001-87

05.01 - COMENTÁRIO DO DESEMPENHO DA COMPANHIA NO TRIMESTRE

O efetivo de mão de obra da companhia no término do terceiro trimestre de 2001, foi de 4.271 funcionários (4.259 no final do exercício anterior). Neste trimestre foram investidos na controladora R\$ 10,6 milhões e no acumulado dos nove meses do ano R\$ 28,4 milhões, na modernização das linhas de produção e dos procedimentos operacionais da companhia, em continuidade ao processo de melhoria da produtividade e da qualidade de seus produtos.

Energia Elétrica

A companhia investiu ao longo do exercício em curso o montante de aproximadamente R\$ 550,0 mil, visando principalmente o cumprimento da meta de consumo de energia elétrica estabelecida pelo Governo Federal. As principais medidas realizadas durante o exercício em curso, para adaptação às regras de racionalização e economia de energia elétrica foram realizadas com sucesso, não havendo nenhum comprometimento aos nossos compromissos internos e externos e principalmente às metas de produção. Os principais investimentos realizados para esse fim, foram: compra de geradores, mudança parcial para energia alternativa, troca de motores elétricos, tipo comum para de alto rendimento, aluguel de compressores de ar movidos a diesel e redução de vazamento de ar comprimido nas fábricas.

Programa SAP

A Companhia iniciou na segunda metade do exercício anterior o projeto de implantação do sistema SAP R/3, visando dar suporte ao planejamento estratégico do grupo Mahle, integrar e unificar as diferentes culturas existentes na companhia através de um sistema único de informações. A primeira fase da implantação que contemplava os módulos financeiros e de controladoria - FI/CO do sistema SAP R/3 foi concluída no primeiro trimestre de 2001. No segundo semestre foram iniciados os trabalhos de desenvolvimento e parametrização dos demais módulos de gestão de vendas, compras e de produção. O término do projeto de implantação total do sistema está previsto para o exercício de 2003.

Meio Ambiente

Encontra-se em andamento os trabalhos para obtenção do certificado ISO 14001, tendo sido concluída no primeiro semestre do exercício em curso, a etapa dos Sistemas de Gestão Ambiental para certificação ISO 14001, passando por auditorias diagnóstico realizadas pela DQS do Brasil S/C Ltda – Associação Alemã para Certificação de Sistemas de Gestão. A etapa seguinte começou em setembro e consiste na programação das auditorias iniciais e principais, cujo término dos trabalhos está previsto para dezembro. Essa nova etapa iniciou-se na planta de Pistões em Mogi-Guaçu, vindo na seqüência às plantas de Bronzinas em SBC e Pistões em Santo Amaro. A companhia está intensificando as atividades para implementação dos requisitos exigidos pelos elementos da norma ISO 14001, e têm como objetivo a obtenção da certificação de todas as suas plantas até o término do corrente exercício.

Perspectivas

00857-5 MAHLE METAL LEVE S.A.

60.476.884/0001-87

05.01 - COMENTÁRIO DO DESEMPENHO DA COMPANHIA NO TRIMESTRE

Havendo o alongamento da crise política, econômica e de segurança mundial, bem como a continuidade da crise econômica da Argentina, as projeções para a economia brasileira indicam que haverá retração na atividade industrial nos próximos meses e períodos, com reflexos imediatos no desempenho do setor automotivo e por conseqüência no segmento de autopeças, projetando-se queda das vendas no comércio e nos índices de emprego, mercado acionário volátil e em baixa, aumento das taxas de juros na ponta do crédito e câmbio sob pressão, continuando trajetória de alta. A companhia acompanhando essa tendências projeta para o próximo trimestre e para o início do ano de 2002, queda acentuada no consumo e na demanda de bens duráveis, impactando diretamente seu desempenho, com redução dos atuais volumes de vendas.

01.01 - IDENTIFICAÇÃO

1 - CÓDIGO CVM	2 - DENOMINAÇÃO SOCIAL	3 - CNPJ
00857-5	MAHLE METAL LEVE S.A.	60.476.884/0001-87

06.01 - BALANÇO PATRIMONIAL ATIVO CONSOLIDADO (Reais Mil)

1 - CÓDIGO	2 - DESCRIÇÃO	3 - 30/09/2001	4 - 30/06/2001
1	Ativo Total	541.892	485.825
1.01	Ativo Circulante	290.790	239.659
1.01.01	Disponibilidades	38.445	34.621
1.01.01.01	Caixas e Bancos	3.053	1.436
1.01.01.02	Aplicações Financeiras	35.392	33.185
1.01.02	Créditos	164.369	117.268
1.01.02.01	Duplicatas e cambiais a receber	100.493	92.531
1.01.02.02	Saques descontados	(31.414)	(59.076)
1.01.02.03	Empresas relacionadas	95.344	83.557
1.01.02.04	Provisão p/ Devedores Duvidosos	(6.734)	(4.933)
1.01.02.05	Impostos a recuperar	6.680	5.189
1.01.03	Estoques	78.602	77.023
1.01.03.01	Produtos Acabados	27.814	29.563
1.01.03.02	Produtos em Elaboração	22.844	23.943
1.01.03.03	Materias-prima	16.394	16.969
1.01.03.04	Materiais Auxiliares	10.136	9.814
1.01.03.05	Importação em Andamento	6.576	2.131
1.01.03.06	Provisão para Perda nos Estoques	(5.162)	(5.397)
1.01.04	Outros	9.374	10.747
1.02	Ativo Realizável a Longo Prazo	56.156	54.818
1.02.01	Créditos Diversos	0	0
1.02.02	Créditos com Pessoas Ligadas	2.448	134
1.02.02.01	Com Coligadas	2.448	134
1.02.02.02	Com Controladas	0	0
1.02.02.03	Com Outras Pessoas Ligadas	0	0
1.02.03	Outros	53.708	54.684
1.02.03.01	Crédito tributário	36.805	39.240
1.02.03.02	Impostos a recuperar	2.333	1.881
1.02.03.03	Bens destinados a vendas	251	251
1.02.03.04	Outros ativos, basicamente dep. judiciais	14.319	13.312
1.03	Ativo Permanente	194.946	191.348
1.03.01	Investimentos	371	371
1.03.01.01	Participações em Coligadas	0	0
1.03.01.02	Participações em Controladas	0	0
1.03.01.03	Outros Investimentos	371	371
1.03.02	Imobilizado	189.857	186.723
1.03.02.01	Edifícios e Construções	32.268	29.969
1.03.02.02	Maqs. Eqips. e Instalações	132.668	125.071
1.03.02.03	Móveis e Utensílios	2.796	2.301
1.03.02.04	Bens de Transporte	2.433	2.288
1.03.02.05	Terrenos	3.885	3.885

01.01 - IDENTIFICAÇÃO

1 - CÓDIGO CVM 00857-5	2 - DENOMINAÇÃO SOCIAL MAHLE METAL LEVE S.A.	3 - CNPJ 60.476.884/0001-87
---------------------------	---	--------------------------------

06.01 - BALANÇO PATRIMONIAL ATIVO CONSOLIDADO (Reais Mil)

1 - CÓDIGO	2 - DESCRIÇÃO	3 -30/09/2001	4 -30/06/2001
1.03.02.06	Imobilizações em Andamento	15.371	22.557
1.03.02.07	Adiantamento a Fornecedores	363	579
1.03.02.08	Direito e Uso de Telefone	73	73
1.03.03	Diferido	4.718	4.254

01.01 - IDENTIFICAÇÃO

1 - CÓDIGO CVM	2 - DENOMINAÇÃO SOCIAL	3 - CNPJ
00857-5	MAHLE METAL LEVE S.A.	60.476.884/0001-87

06.02 - BALANÇO PATRIMONIAL PASSIVO CONSOLIDADO (Reais Mil)

1 - CÓDIGO	2 - DESCRIÇÃO	3 - 30/09/2001	4 - 30/06/2001
2	Passivo Total	541.892	485.825
2.01	Passivo Circulante	123.957	106.633
2.01.01	Empréstimos e Financiamentos	15.852	14.445
2.01.02	Debêntures	0	0
2.01.03	Fornecedores	30.695	28.846
2.01.04	Impostos, Taxas e Contribuições	3.546	3.576
2.01.05	Dividendos a Pagar	0	0
2.01.06	Provisões	26.416	19.815
2.01.06.01	Provisões p/ Férias e 13º Salário	17.253	14.302
2.01.06.02	Prov. p/ imp. de renda e contri. social	9.163	5.513
2.01.07	Dívidas com Pessoas Ligadas	17.568	11.152
2.01.08	Outros	29.880	28.799
2.01.08.01	Obrigações Trabalhistas	5.835	9.208
2.01.08.02	Contas e Despesas a Pagar	24.045	19.591
2.01.08.03	Adiantamento de Contrato de Câmbio	0	0
2.02	Passivo Exigível a Longo Prazo	73.191	63.180
2.02.01	Empréstimos e Financiamentos	18.680	17.758
2.02.02	Debêntures	0	0
2.02.03	Provisões	51.775	44.972
2.02.03.01	Provisão para contingência	51.775	44.972
2.02.04	Dívidas com Pessoas Ligadas	2.310	0
2.02.05	Outros	426	450
2.03	Resultados de Exercícios Futuros	0	0
2.04	Participações Minoritárias	4.024	4.113
2.05	Patrimônio Líquido	340.720	311.899
2.05.01	Capital Social Realizado	160.544	160.544
2.05.02	Reservas de Capital	0	0
2.05.03	Reservas de Reavaliação	0	0
2.05.03.01	Ativos Próprios	0	0
2.05.03.02	Controladas/Coligadas	0	0
2.05.04	Reservas de Lucro	9.791	8.350
2.05.04.01	Legal	9.791	8.350
2.05.04.02	Estatutária	0	0
2.05.04.03	Para Contingências	0	0
2.05.04.04	De Lucros a Realizar	0	0
2.05.04.05	Retenção de Lucros	0	0
2.05.04.06	Especial p/ Dividendos Não Distribuídos	0	0
2.05.04.07	Outras Reservas de Lucro	0	0
2.05.05	Lucros/Prejuízos Acumulados	170.385	143.005

01.01 - IDENTIFICAÇÃO

1 - CÓDIGO CVM	2 - DENOMINAÇÃO SOCIAL	3 - CNPJ
00857-5	MAHLE METAL LEVE S.A.	60.476.884/0001-87

07.01 - DEMONSTRAÇÃO DO RESULTADO CONSOLIDADO (Reais Mil)

1 - CÓDIGO	2 - DESCRIÇÃO	3 - 01/07/2001 a 30/09/2001	4 - 01/01/2001 a 30/09/2001	5 - 01/07/2000 a 30/09/2000	6 - 01/01/2000 a 30/09/2000
3.01	Receita Bruta de Vendas e/ou Serviços	228.380	631.786	184.038	518.568
3.02	Deduções da Receita Bruta	(27.294)	(79.297)	(25.533)	(71.731)
3.03	Receita Líquida de Vendas e/ou Serviços	201.086	552.489	158.505	446.837
3.04	Custo de Bens e/ou Serviços Vendidos	(122.286)	(344.002)	(103.458)	(295.559)
3.05	Resultado Bruto	78.800	208.487	55.047	151.278
3.06	Despesas/Receitas Operacionais	(32.855)	(87.517)	(30.185)	(84.468)
3.06.01	Com Vendas	(15.337)	(36.185)	(11.403)	(27.992)
3.06.02	Gerais e Administrativas	(18.464)	(41.805)	(13.677)	(33.283)
3.06.03	Financeiras	6.028	8.013	(2.888)	(8.992)
3.06.03.01	Receitas Financeiras	30.752	65.542	3.168	9.318
3.06.03.02	Despesas Financeiras	(24.724)	(57.529)	(6.056)	(18.310)
3.06.04	Outras Receitas Operacionais	4.861	7.540	3.148	5.724
3.06.05	Outras Despesas Operacionais	(9.943)	(25.080)	(5.365)	(19.925)
3.06.06	Resultado da Equivalência Patrimonial	0	0	0	0
3.07	Resultado Operacional	45.945	120.970	24.862	66.810
3.08	Resultado Não Operacional	(612)	(818)	200	302
3.08.01	Receitas	0	0	200	302
3.08.02	Despesas	(612)	(818)	0	0
3.09	Resultado Antes Tributação/Participações	45.333	120.152	25.062	67.112
3.10	Provisão para IR e Contribuição Social	(18.800)	(43.849)	(7.918)	(19.180)
3.11	IR Diferido	2.198	9.233	5.787	7.182
3.12	Participações/Contribuições Estatutárias	0	0	0	0
3.12.01	Participações	0	0	0	0
3.12.02	Contribuições	0	0	0	0
3.13	Reversão dos Juros sobre Capital Próprio	0	0	0	0
3.14	Participações Minoritárias	89	(157)	(301)	(803)
3.15	Lucro/Prejuízo do Período	28.820	85.379	22.630	54.311

01.01 - IDENTIFICAÇÃO

1 - CÓDIGO CVM 00857-5	2 - DENOMINAÇÃO SOCIAL MAHLE METAL LEVE S.A.	3 - CNPJ 60.476.884/0001-87
---------------------------	---	--------------------------------

07.01 - DEMONSTRAÇÃO DO RESULTADO CONSOLIDADO (Reais Mil)

1 - CÓDIGO	2 - DESCRIÇÃO	3 - 01/07/2001 a 30/09/2001	4 - 01/01/2001 a 30/09/2001	5 - 01/07/2000 a 30/09/2000	6 - 01/01/2000 a 30/09/2000
	NÚMERO AÇÕES, EX-TESOURARIA (Mil)	8.644.890	8.644.890	8.644.890	8.644.890
	LUCRO POR AÇÃO	0,00333	0,00988	0,00262	0,00628
	PREJUÍZO POR AÇÃO				

00857-5 MAHLE METAL LEVE S.A.

60.476.884/0001-87

08.01 - COMENTÁRIO DO DESEMPENHO CONSOLIDADO NO TRIMESTRE

Todas as empresas controladas seguiram, como de rotina, diretrizes administrativas; econômico-financeiras e de recursos humanos consistentes entre si e com a controladora.

00857-5 MAHLE METAL LEVE S.A.

60.476.884/0001-87

17.01 - RELATÓRIO DA REVISÃO ESPECIAL - SEM RESSALVA

Aos Administradores e Acionistas da
Mahle Metal Leve S.A.:

(1) Efetuamos uma revisão especial das Informações Trimestrais (ITRs) da MAHLE METAL LEVE S.A. e controladas, compreendendo os balanços patrimoniais, individual e consolidado, em 30 de setembro de 2001, as demonstrações do resultado, individual e consolidada, para o trimestre e período de nove meses findos naquela data, o relatório do desempenho e as informações relevantes, elaborados sob a responsabilidade de sua Administração.

(2) Nossa revisão foi efetuada de acordo com as normas específicas estabelecidas pelo Instituto dos Auditores Independentes do Brasil – IBRACON, em conjunto com o Conselho Federal de Contabilidade, e consistiu, principalmente, de: (a) indagação e discussão com os administradores responsáveis pelas áreas Contábil, Financeira e Operacional da Sociedade quanto aos principais critérios adotados na elaboração das Informações Trimestrais; e (b) revisão das informações e dos eventos subsequentes que tenham ou possam vir a ter efeitos relevantes sobre a situação financeira e as operações da Sociedade.

(3) Baseados em nossa revisão especial, não temos conhecimento de qualquer modificação relevante que deva ser feita nas Informações Trimestrais acima referidas para que as mesmas estejam de acordo com as práticas contábeis emanadas da legislação societária brasileira e apresentadas de forma condizente com as normas expedidas pela Comissão de Valores Mobiliários, especificamente aplicáveis à elaboração das Informações Trimestrais.

(4) Os balanços patrimoniais, individual e consolidado, em 30 de junho de 2001, apresentados para fins comparativos, foram por nós revisados, sendo que nosso relatório, datado de 02 de agosto de 2001, não conteve ressalva. As demonstrações do resultado, individual e consolidada, para o trimestre e período de nove meses findos em 30 de setembro de 2000, apresentadas para fins comparativos, foram por nós revisadas e nosso relatório, datado de 07 de novembro de 2000, foi emitido sem ressalva.

São Paulo, 01 de novembro de 2001

ARTHUR ANDERSEN S/C - CRC 2SP000123/O-1

Paulo Manuchakian
Sócio-Diretor Responsável
Contador - CRC 1SP108972/O-1

01.01 - IDENTIFICAÇÃO

1 - CÓDIGO CVM 00857-5	2 - DENOMINAÇÃO SOCIAL MAHLE METAL LEVE S.A.	3 - CNPJ 60.476.884/0001-87
---------------------------	---	--------------------------------

ÍNDICE

GRUPO	QUADRO	DESCRIÇÃO	PÁGINA
01	01	IDENTIFICAÇÃO	1
01	02	SEDE	1
01	03	DIRETOR DE RELAÇÕES COM INVESTIDORES (Endereço para Correspondência com a Companhia)	1
01	04	REFERÊNCIA DO ITR	1
01	05	COMPOSIÇÃO DO CAPITAL SOCIAL	2
01	06	CARACTERÍSTICAS DA EMPRESA	2
01	07	SOCIEDADES NÃO INCLUÍDAS NAS DEMONSTRAÇÕES FINANCEIRAS CONSOLIDADAS	2
01	08	PROVENTOS EM DINHEIRO	2
01	09	CAPITAL SOCIAL SUBSCRITO E ALTERAÇÕES NO EXERCÍCIO SOCIAL EM CURSO	3
01	10	DIRETOR DE RELAÇÕES COM INVESTIDORES	3
02	01	BALANÇO PATRIMONIAL ATIVO	4
02	02	BALANÇO PATRIMONIAL PASSIVO	6
03	01	DEMONSTRAÇÃO DO RESULTADO	7
04	01	NOTAS EXPLICATIVAS	9
05	01	COMENTÁRIO DO DESEMPENHO DA COMPANHIA NO TRIMESTRE	15
06	01	BALANÇO PATRIMONIAL ATIVO CONSOLIDADO	22
06	02	BALANÇO PATRIMONIAL PASSIVO CONSOLIDADO	24
07	01	DEMONSTRAÇÃO DO RESULTADO CONSOLIDADO	25
08	01	COMENTÁRIO DO DESEMPENHO CONSOLIDADO NO TRIMESTRE	27
17	01	RELATÓRIO DA REVISÃO ESPECIAL	28